

**CENTRALE TERMICA**

PIANO 0

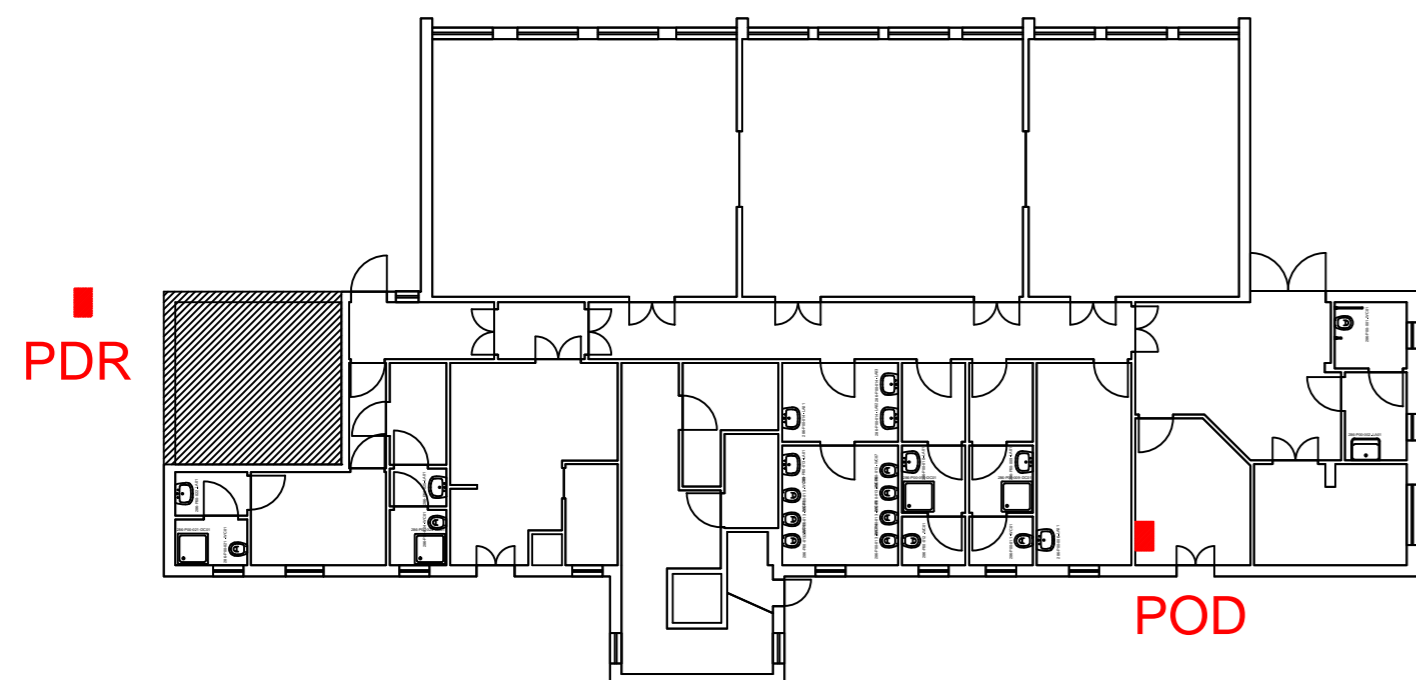

**PDR**

**POD**

PIANO 0

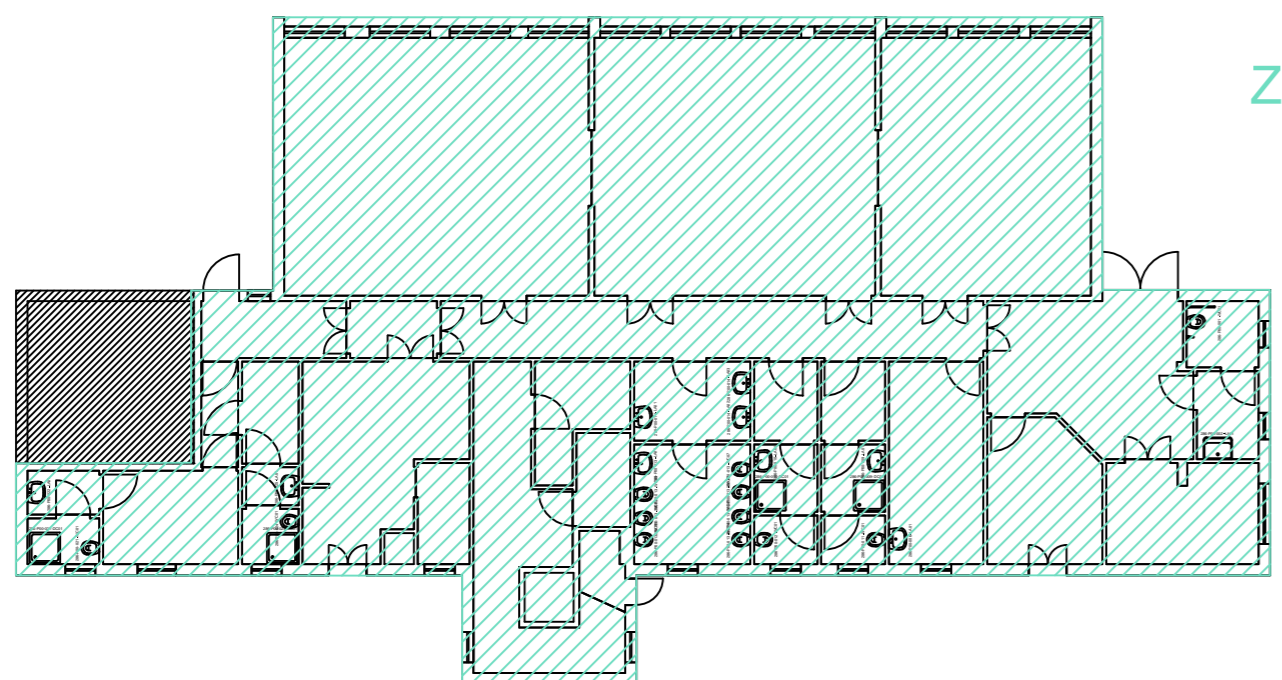

**ZT**

PIANO 0



COMUNE DI GENOVA

**RAPPORTO DI DIAGNOSI ENERGETICA - ALLEGATO B  
FONDO KYOTO - SCUOLA 3  
LOTTO 1**

COMMITTENTE



COMUNE DI GENOVA

Comune di Genova - Area Tecnica - Struttura di Staff Energy Manager  
Via Di Francia 1 - 18° Piano Matitone - 16149 - Genova  
Tel 010 5573560 - 5573855;  
[energymanager@comune.genova.it](mailto:energymanager@comune.genova.it); [www.comune.genova.it](http://www.comune.genova.it)

AUDITOR



INGEGNERIA

NIER INGEGNERIA S.p.A.  
Via Clodoveo Bonazzi 2  
40013 - Castel Maggiore - Bologna  
051 0391000

REDE  
Ing. Fabio Coccia

EDIFICIO: E1922

ELABORATO:  
Planimetria zone termiche e posizionamento POD e  
PDR - piano terra

TAVOLA: -  
Scala: 1:200  
Nome file:  
DE\_Lotto.1-E1922\_revA-AllegatoB-PT.dwg

REVISIONE	DATA	DESCRIZIONE
A	08/06/2018	Prima emissione